

DOLMENS et PATRIMOINE de LABEAUME

Vous êtes invité(e) à participer à l'Assemblée Générale ordinaire qui aura lieu

MARDI 28 AOÛT 2018

salle communale du Récatadou à Labeaume.

17 h 30 : Accueil – Règlement des cotisations 2018/2019

(chèque de préférence)

18 h00 : Assemblée Générale ordinaire

À l'ordre du jour :

- Rapport d'activité
- Rapport financier arrêté au 30 juin 2018
Compte-rendu du commissaire aux comptes et vote
- Perspectives d'activités 2018/2019 : discussion – adoption
- Budget prévisionnel 2018/2019 (vote)
- Questions diverses (à préciser en début de réunion).



Rétrospective photos
2017/2018

Rappel : Les adhérents doivent être à jour de la cotisation pour bénéficier du droit de vote.

L'Assemblée Générale sera suivie d'un repas convivial au Récatadou.

ATTENTION ! IL EST IMPÉRATIF DE S'INSCRIRE !

Le bulletin ci-après doit être retourné pour le **lundi 20 août** au plus tard, accompagné de votre participation financière à l'ordre de "Dolmens et Patrimoine de Labeaume", à

Jean-Pierre Walbecque –
La Buissière – 07120 – LABEAUME –
04 75 89 99 47 – mél : jean-pierre.walbecque@orange.fr

PRIX : 15 EUROS

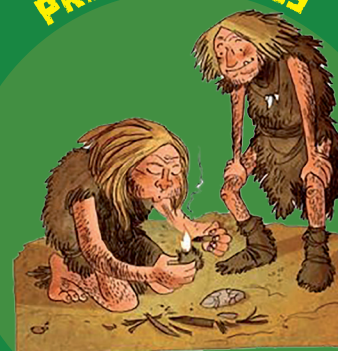

POUVOIR

(en cas d'absence)

à adresser au trésorier Jean-Pierre Walbecque – La Buissière – 07120 LABEAUME

NOM : Prénom Adresse

donne tous pouvoirs à Mme (ou M.) :

en vue de la (ou le) représenter à l'assemblée générale ordinaire Dolmens et Patrimoine de Labeaume du 28 août 2018.

Date : Signature :

DOLMENS ET PATRIMOINE DE LABEAUME

BULLETIN D'ADHÉSION – exercice 2018/2019

valable du 1er juillet 2018 au 30 juin 2019

NOM : Prénom :

NOM : Prénom :

Adresse :

Tél : Adresse-mél :

Adhésion individuelle - 15 €

Adhésion couple - 30€

À retourner avec votre règlement par chèque à l'ordre de
"Dolmens et patrimoine de Labeaume"
au trésorier Jean-Pierre Walbecque – La Buissière – 07120 LABEAUME
Tél : 04 75 89 99 47 - mél : jean-pierre.walbecque@orange.fr

REPAS – A.G. "Dolmens et Patrimoine" du 28 AOÛT 2018

NOM :

Nombre de personnes : x 15 € =€

À retourner avec votre règlement par chèque à l'ordre de
"Dolmens et patrimoine de Labeaume"
au trésorier Jean-Pierre Walbecque – La Buissière – 07120 LABEAUME